Möbel LETZ

finden und Wohlfühlen

Typenplan

Kaschmir von GUTMANN - XXL-Sofa natur

Wichtiger Hinweis für Sie

Etwaige Hinweise des Herstellers in dieser Produktinformation, die sich auf die Gewährleistung beziehen, haben für Sie keinerlei Bindungswirkung und können von Ihnen ignoriert werden. Ihre gesetzlichen Gewährleistungsrechte als Verbraucher uns gegenüber, als Ihrem Verkäufer, werden dadurch in keiner Weise berührt oder eingeschränkt.
Sie können sich wegen aller Mängel jederzeit an uns wenden. Darüber hinaus gehende Herstellergarantien bleiben natürlich unberührt. Dieser Artikel wird hergestellt von Ludwig Gutmann GmbH & Co KG, Dr.-Ludwig-Vierling-Str. 8, 96257 Redwitz a.d.R., Deutschland

Möbel Letz GmbH
Am Gewerbepark 11
06895 Zahna-Elster

Tel.: 035383 - 6018 50
Fax.: 035383 - 6018 17

KASCHMIR

stabiles Holzgrundgestell; Sitz: formstabiler Polyätherschaum auf Wellenunterfederung; Rücken: formstabiler Polyätherschaum auf Gummigurte; Rsp: echt

Holzfüße: …/A: Holz, antikfarben **…/N: Holz, naturfarben** **88017/88529/…: Rücken: formstabiler Polyätherschaum**

Dessin: Korpus, Rücken, Armlehnen: 392/55 mit Keder: 392/55; Sitz: 392/55;
6 Rückenkissen: 392/55 mit Keder: 392/55; 3 kl. Kissen: 392/55 mit Keder: 392/55

Art. Nr.	**88529/…**	**Ecke, gleichschenklig**
Sofa links: B160 T95 H70/47		
Eckteil: B90 T90 H70/47		
Sofa rechts: B160 T95 H70/47		Schenkellänge: 250 x 250
Stoffgruppe:	**300**	
Stoffgruppe:	**300/800**	
Stoffgruppe:	**800**	

Dessin: Korpus, Rücken, Armlehnen: 351/77 mit Keder: 351/77; Sitz: 351/77;
2 Rückenkissen: 351/77 mit Keder: 351/77; 2 kl. Kissen: 351/77 mit Keder: 351/77;
2 kl. Kissen: 351/27 mit Keder: 351/27

Art. Nr.	**88017/…**	**Megasofa, rund**
		B255 T113 H70/47
Stoffgruppe:	**300**	
Stoffgruppe:	**300/800**	
Stoffgruppe:	**800**	

Dessin: Korpus, Rücken, Armlehnen: 341/18 mit Keder: 341/18; Sitz: 341/18;
2 Rückenkissen: 341/18 mit Keder: 341/18; 2 kl. Kissen: 341/18 mit Keder: 341/18

Art. Nr.	**87127/…**	**Sofa, 2-sitzig**
		B190 T97 H70/47
Stoffgruppe:	**300**	
Stoffgruppe:	**300/800**	
Stoffgruppe:	**800**	

Dessin: Korpus, Rücken, Armlehnen: 392/55 mit Keder: 392/55; Sitz: 392/55;
1 Rückenkissen: 392/55 mit Keder: 392/55

Art. Nr.	**87601/…**	**Sessel**
		B95 T85 H70/47
Stoffgruppe:	**300**	
Stoffgruppe:	**300/800**	
Stoffgruppe:	**800**	

Dessin: Korpus, Rücken, Armlehnen: 309/27 mit Keder: 309/27; Sitz: 309/27;
3 Rückenkissen: 309/27 mit Keder: 309/27; 2 kl. Kissen: 309/27 mit Keder: 309/27

Art. Nr.	**87123/…**	**Ecke mit Ottomane rechts**
	87124/…	**Ecke mit Ottomane links**
Sofa: B172 T98 H70/49		
Ottom.: B108 T165 H70/49		Schenkellänge: 280 x 165
Stoffgruppe:	**300**	
Stoffgruppe:	**300/800**	
Stoffgruppe:	**800**	

Dessin: Korpus, Rücken, Armlehnen: 341/18 mit Keder: 341/18; Sitz: 341/18;
2 Rückenkissen: 341/18 mit Keder: 341/18; 2 kl. Kissen: 341/18 mit Keder: 341/18

Art. Nr.	**87126/…**	**Megasofa**
		B215 T98 H70/49
Stoffgruppe:	**300**	
Stoffgruppe:	**300/800**	
Stoffgruppe:	**800**	

Dessin: Korpus: 341/18; Sitz: 341/18

Art. Nr.	**87128/…**	**Hocker**
		B90 T62 H45
Stoffgruppe:	**300**	
Stoffgruppe:	**300/800**	
Stoffgruppe:	**800**	

Info: Stoffaufteilung nur wie vorgegeben möglich.

"Zu Werbezwecken übergebene Produktfotografien sind urheberrechtlich geschützt. Die Nutzung zum Zwecke der Werbung darf ausschließlich durch den Vertragspartner erfolgen. Eine Übertragung des Nutzungsrechts auf Dritte und verbundene Unternehmen ist untersagt."

KASCHMIR

stabiles Holzgrundgestell; Sitz: formstabiler Polyätherschaum auf Wellenunterfederung; Rücken: formstabiler Polyätherschaum auf Gummigurte; Rsp: echt

Füße: Metall, schwarz

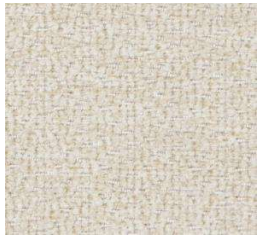

Dessin: 392/55

Art. Nr.		**86911**	**Megasofa**
			B215 T98 H70/47
Stoffgruppe:	**342**		
Stoffgruppe:	**300**		
Stoffgruppe:	**300/800**		
Stoffgruppe:	**800**		

Art. Nr.		**87119**	**Sofa, 2-sitzig**
			B190 T97 H70/47
Stoffgruppe:	**342**		
Stoffgruppe:	**300**		
Stoffgruppe:	**300/800**		
Stoffgruppe:	**800**		

Art. Nr.		**87602**	**Sessel**
			B95 T85 H70/47
Stoffgruppe:	**300**		
Stoffgruppe:	**300/800**		
Stoffgruppe:	**800**		

Korpus, Rücken, Armlehnen: 392/55 mit Keder: 392/55; Sitz: 392/55;
Rückenkissen: 392/55 mit Keder: 392/55; kl. Kissen: 392/55 mit Keder: 392/55

Info: Stoffaufteilung nur wie vorgegeben möglich.

"Zu Werbezwecken übergebene Produktfotografien sind urheberrechtlich geschützt. Die Nutzung zum Zwecke der Werbung darf ausschließlich durch den Vertragspartner erfolgen. Eine Übertragung des Nutzungsrechts auf Dritte und verbundene Unternehmen ist untersagt."

WEEE-Reg.-Nr. DE 35706037

Alle Maßangaben sind ca. Maße in cm - Produktionsbedingte Änderungen und Irrtümer bleiben vorbehalten!!
Stand: 09.05.2025

KASCHMIR

GUTMANN FACTORY

stabiles Holzgrundgestell; Sitz: formstabiler Polyätherschaum auf Wellenunterfederung;

Metallfüße schwarz

WELLEN FEDERUNG

Dessin: Korpus: 326/24; Sitz: 326/24

Art. Nr.	**87120**	
Hocker		**Metallfüße**
B90 T62 H45		
Stoffgruppe:	**300**	
Stoffgruppe:	**300/800**	
Stoffgruppe:	**800**	